



Statistik-Panorama Luzern

Ausgabe 2026



Zivilstandsänderungen 2024



Lebenserwartung bei Geburt

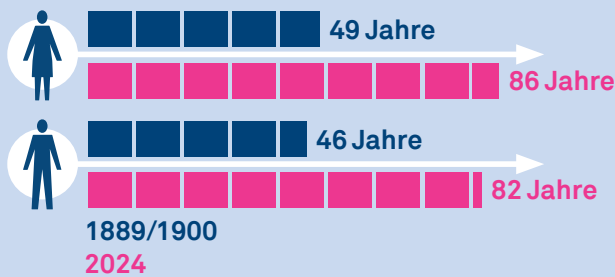

Haushaltsgrösse

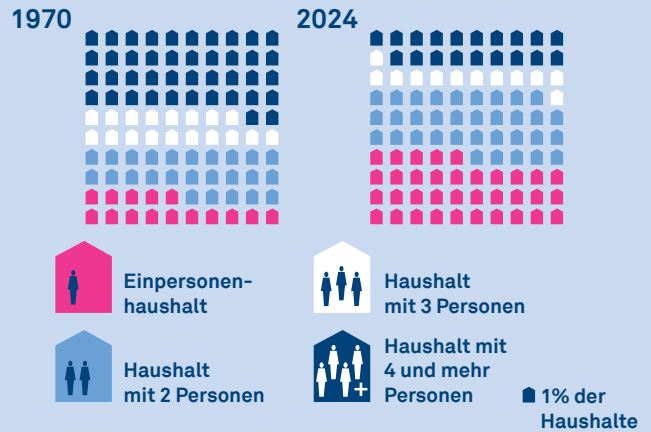

Häufigste Vornamen 2024

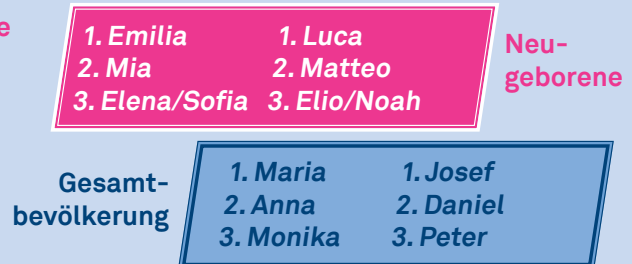

Bevölkerung

Wohnbevölkerung 2024



Geschlechteranteil 2024

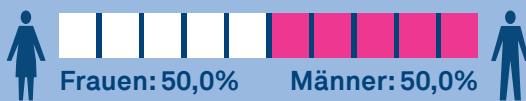

Altersstruktur 2024

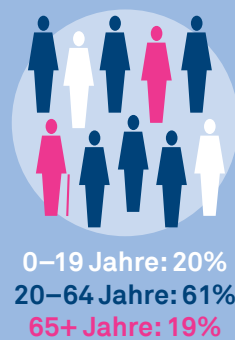

Ausländeranteil 2024

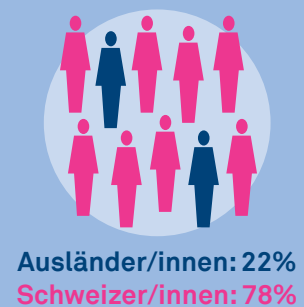

Bevölkerungsentwicklung im Lauf des Jahres 2024

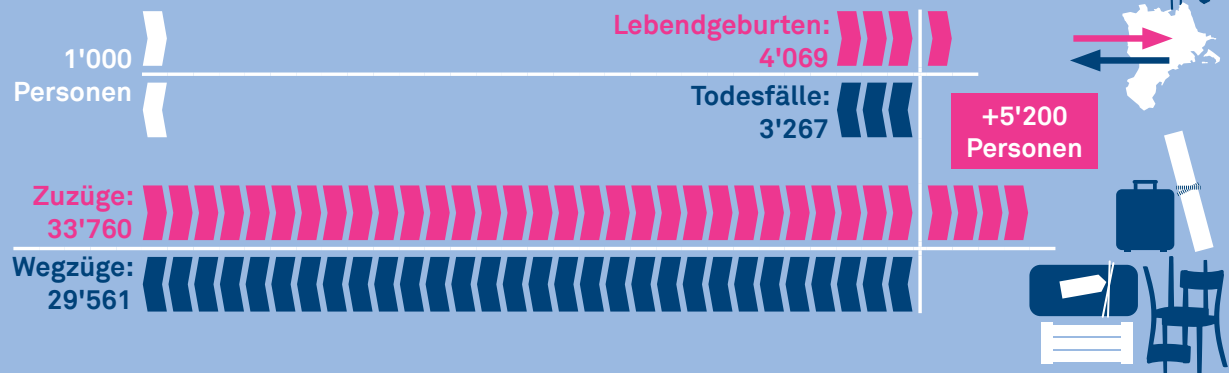

Siedlungsabfall pro Jahr und Kopf

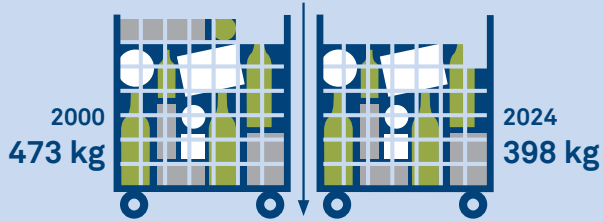

Wasserverbrauch pro Tag und Kopf

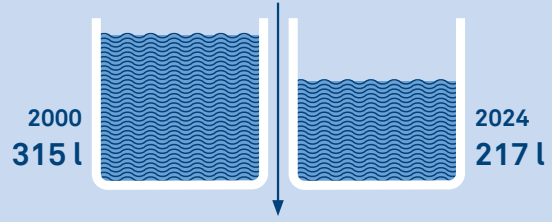

Recyclingquote 2024



Mittlere Jahrestemperatur 2024



11,2°C

Abweichung vom lang-jährigen Mittel (1991–2020): +1,1°C

Beurteilung des Umweltzustands

7 von 10 Luzernerinnen und Luzernern schätzen den Zustand der Umwelt im Kanton als gut ein



Luftschadstoffe 2024

Stickstoffdioxid (NO₂), Jahresmittel

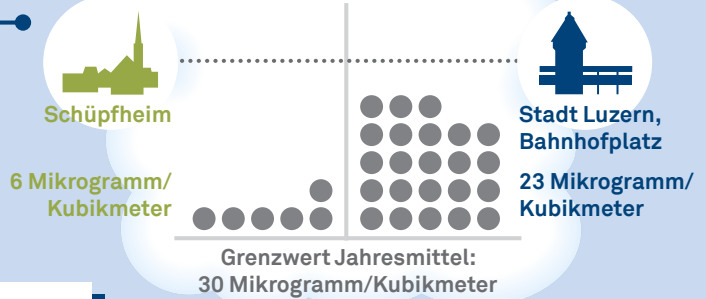

Raum und Umwelt

53%

Landwirtschaftsfläche

30%

Wald, Gehölze

Bodennutzung



Gesamtfläche Kanton Luzern:
1'493 km²
Höchster Punkt:
2'349 M.ü.M. (Flühli)
Tiefster Punkt:
399 M.ü.M. (Inwil)

10%

Siedlungsfläche

7%

Unproduktive Fläche



Bruttoinlandprodukt
pro Kopf 2022

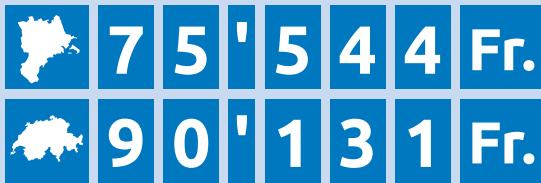

Mittlerer Lohn in Privatunternehmen
im 2. + 3. Sektor 2024

Die eine Hälfte der Luzerner Löhne ist höher ...



... die andere Hälfte ist tiefer

Arbeitslosigkeit 2024

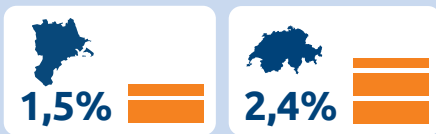

Neu gegründete Unternehmen 2023

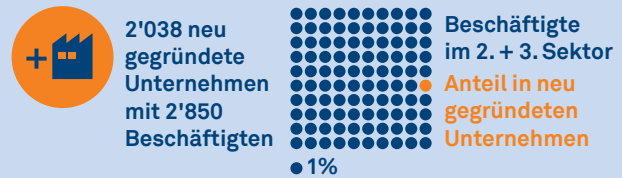

Exporte aus dem Kanton Luzern 2024

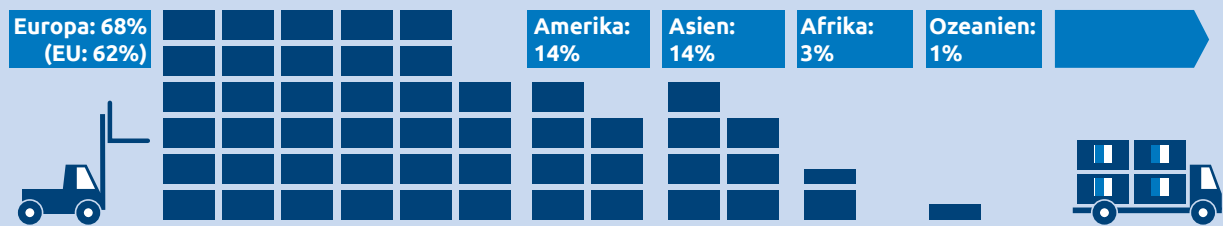

Wirtschaft

Landwirtschaftssektor

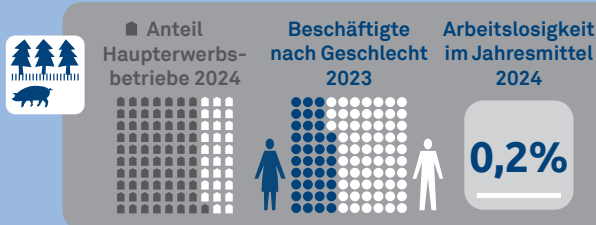

Industriesektor

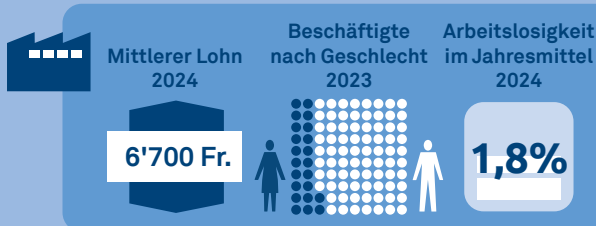

Dienstleistungssektor



Beschäftigte und Arbeitsstätten 2023

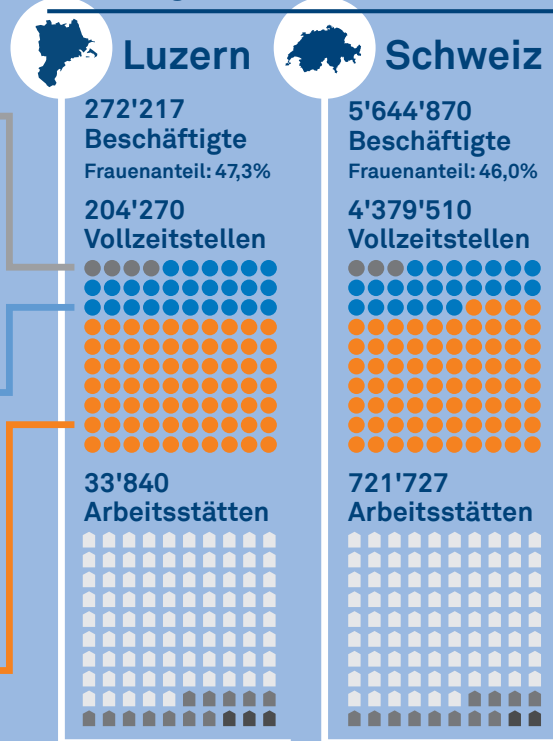

● 1. Sektor <10 10-49 50+
● 2. Sektor
● 3. Sektor
Betriebsgrösse nach Zahl der Mitarbeitenden
1%



Übernachtungen

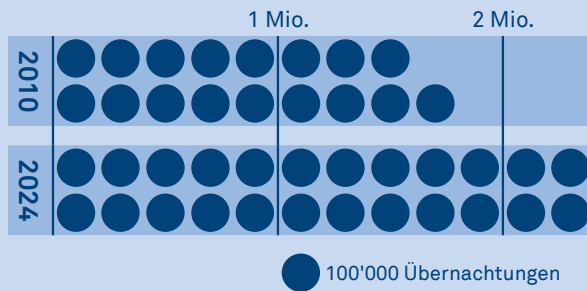

Herkunft der Gäste

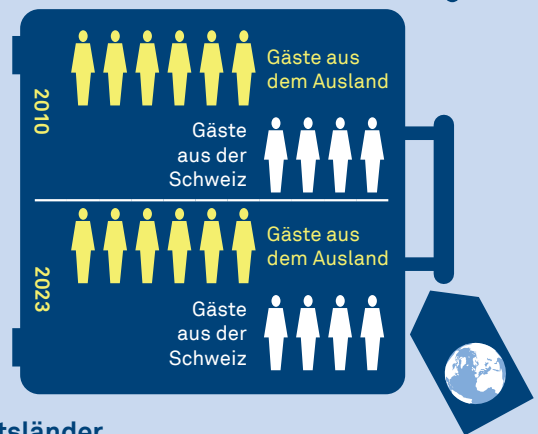

Beschäftigte in Gastronomie und Beherbergung 2023



Anteil an Gesamtbeschäftigung im Kanton Luzern

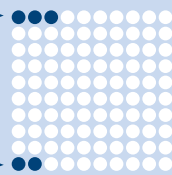

Wichtige Herkunftsländer

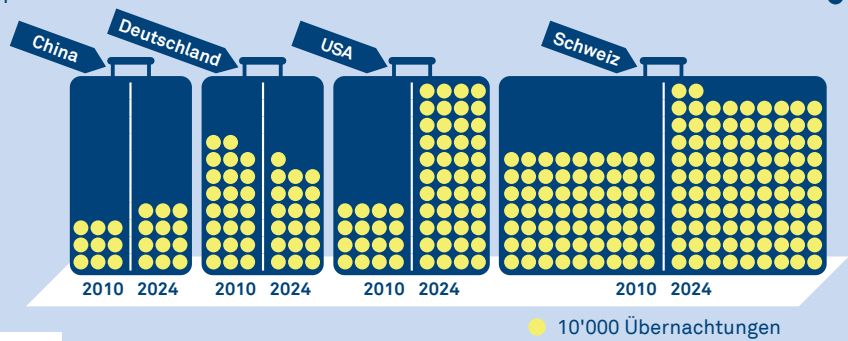

Tourismus

Auswahl an regionalen Kennzahlen (Tourismusregionen)

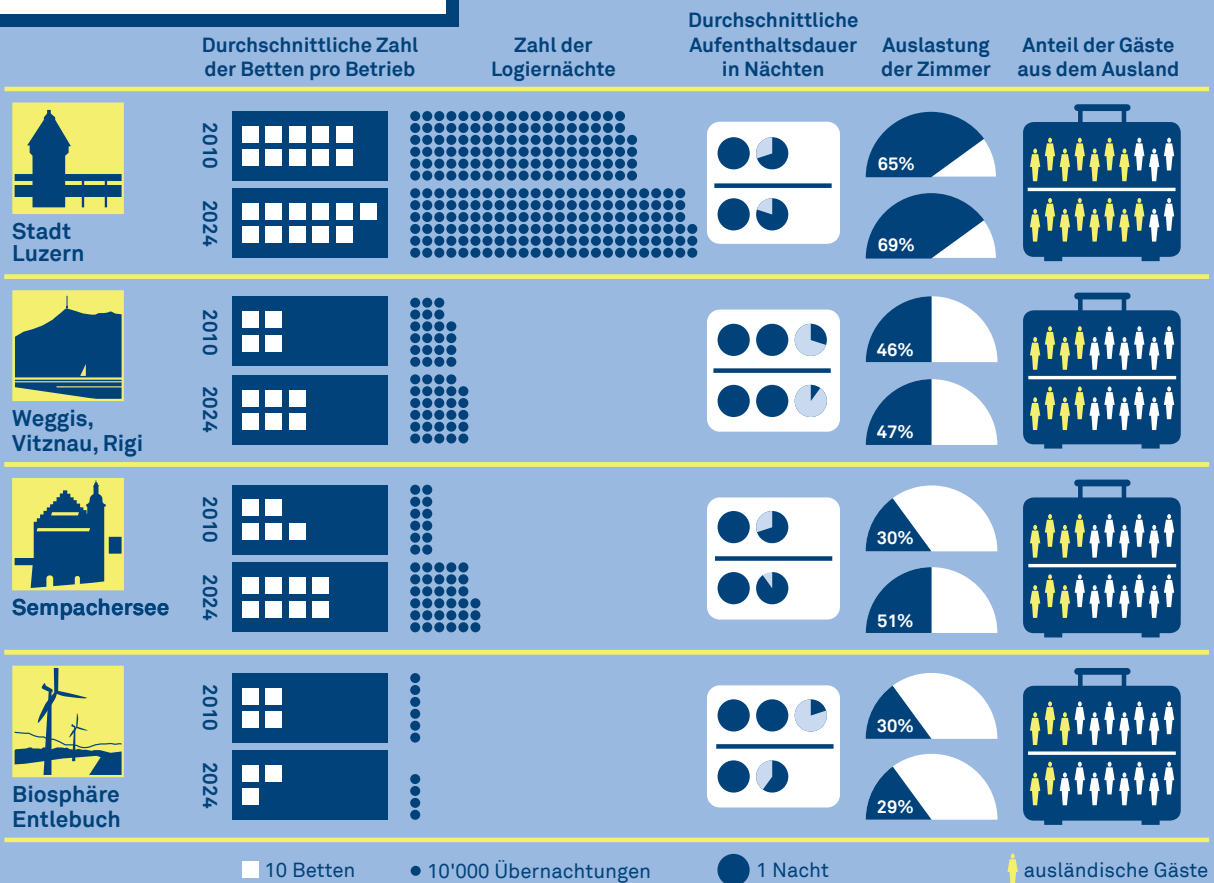

Erdgas- und Elektrizitätsverbrauch pro Jahr und Kopf

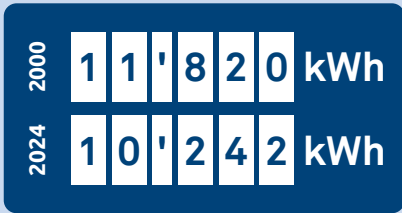

Energiewende

Für 8 von 10 Luzernerinnen und Luzernern sind die Massnahmen des Kantons wichtig, um die Energiewende herbeizuführen



Energieverbrauch nach Verbrauchergruppen 2024

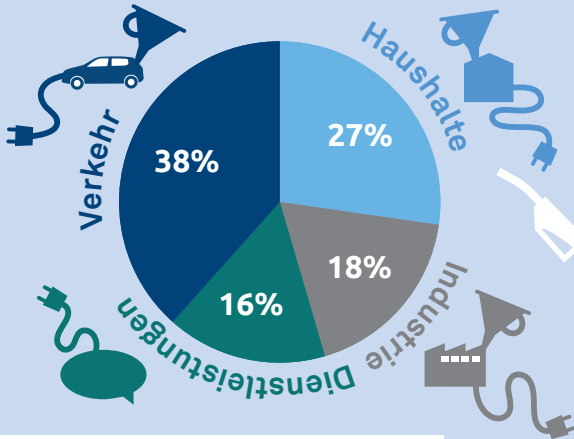

Energieverbrauch nach Energieträger 2024

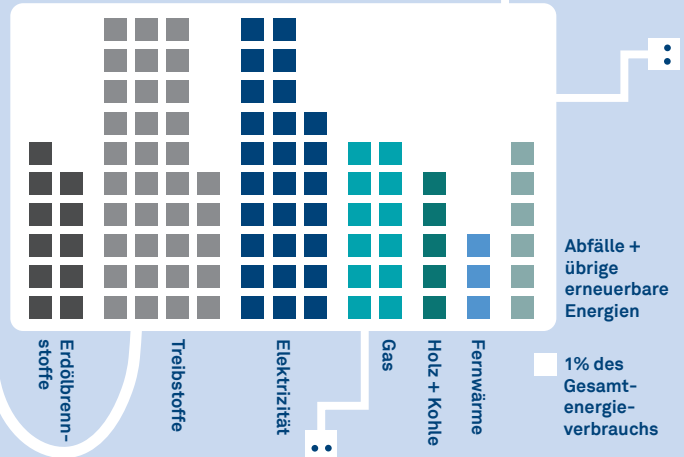

Energie

Energiewende

4 von 10 Luzernerinnen und Luzernern sind mit den Massnahmen des Kantons zufrieden, um die Energiewende herbeizuführen



Ans öffentliche Netz angeschlossene Photovoltaikanlagen 2024



Neu bewilligte Erdwärmesonden 2024

595
Im Lauf des Jahres bewilligte Anlagen

28,1 GWh
Gewonnene Umweltwärme pro Jahr

233 Meter

Mittlere Tiefe der Bohrung

390'206 Meter

Anzahl der Laufmeter

Wärmeversorgung von Gebäuden 2024

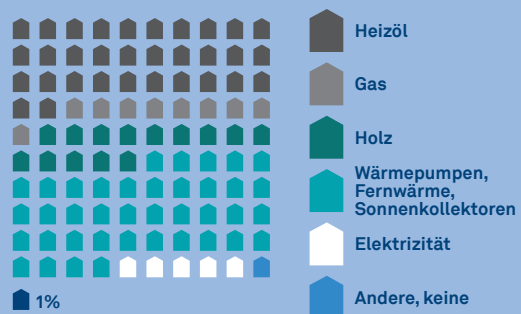



Leerwohnungen 2025

8 von 1'000 Wohnungen sind leer

Mietpreis nach Zimmerzahl 2023

1'380 Fr. Total der Wohnungen

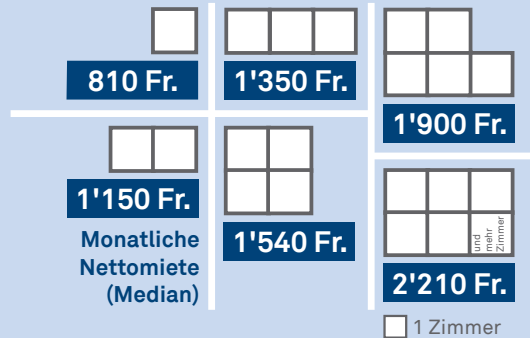

Wohneigentumsquote 2023

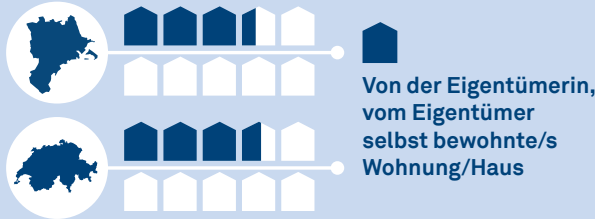

Beurteilung der Wohnsituation

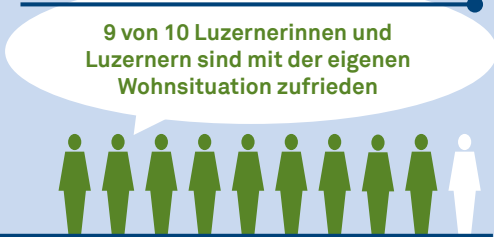

Wohnfläche pro Kopf

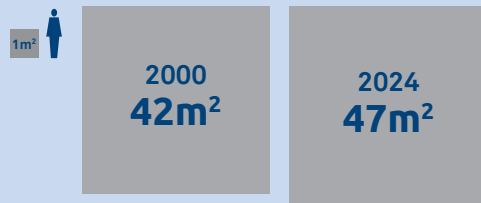

Bau- und Wohnungswesen

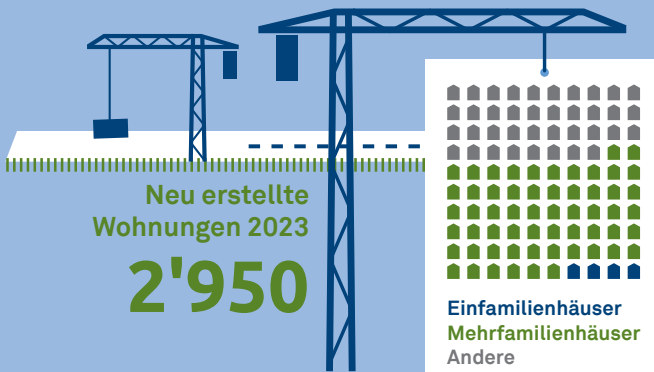

Gebäude mit Wohnnutzung 2024

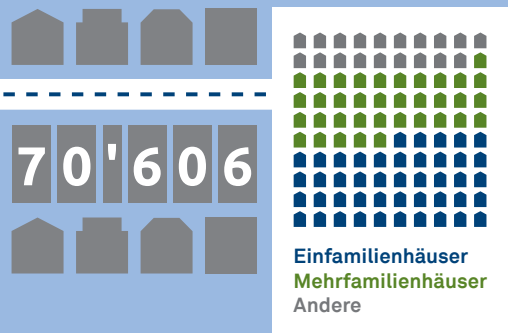

■ 1% der Grundgesamtheit

Gebäude mit Wohnnutzung nach Bauperiode 2024

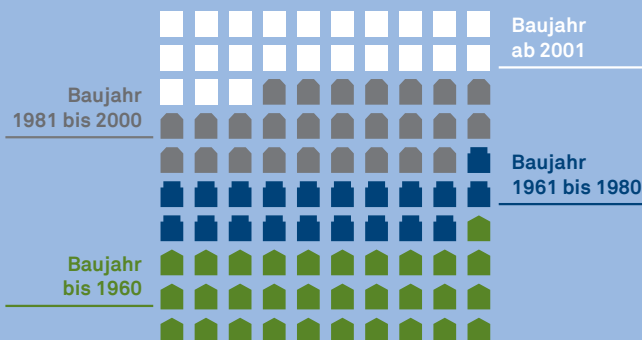

Wohnungen nach Wohnungsfläche 2024

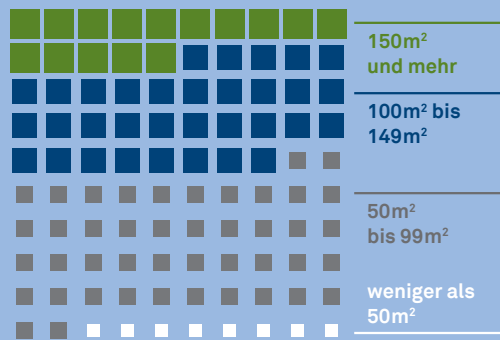



Tagesdistanz pro Kopf 2021

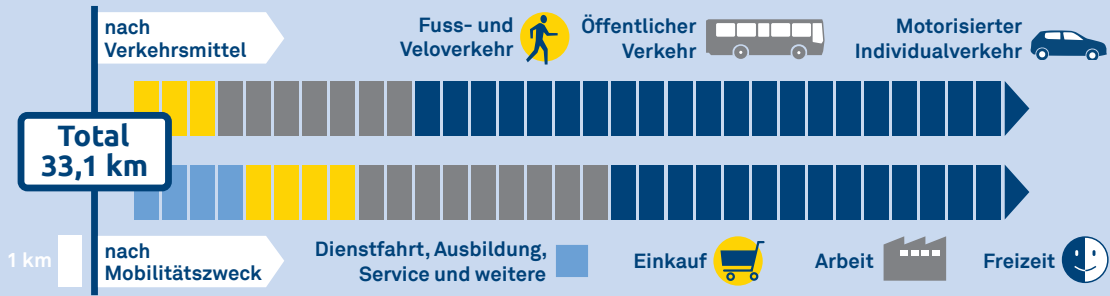
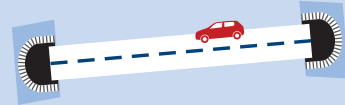

Strassenverkehrsunfälle 2024



Zu- und Wegendler/innen 2023

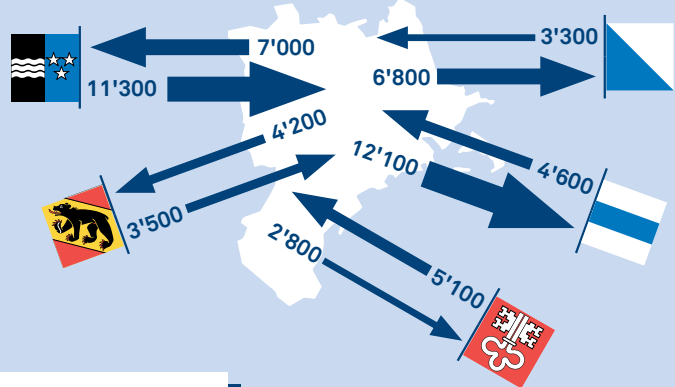

Mobilität und Verkehr

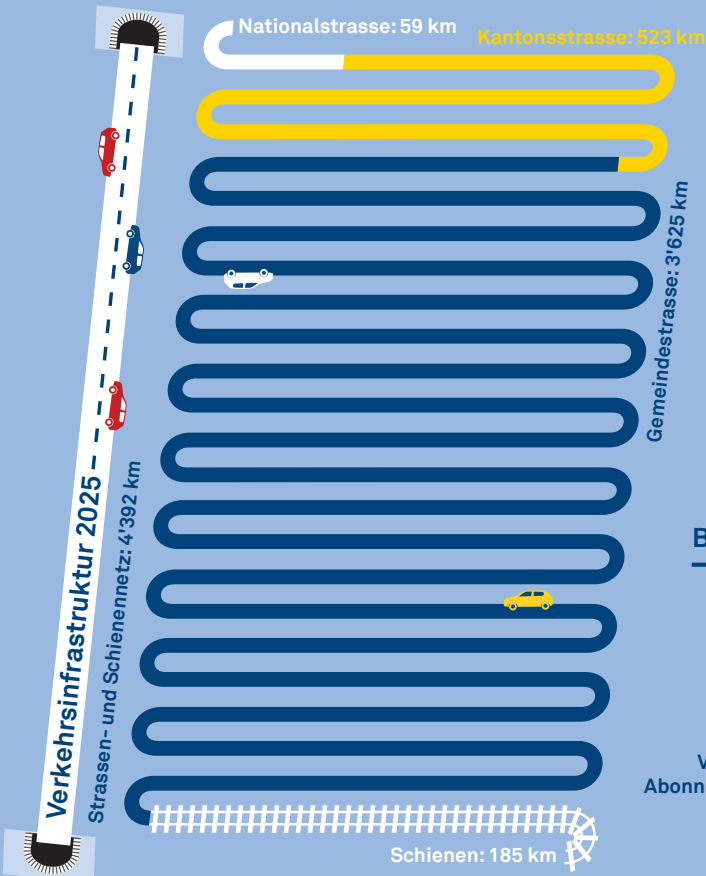

Zugelassene Personenwagen 2024

LU 226 678

Fahrzeugausstattung der Haushalte 2021

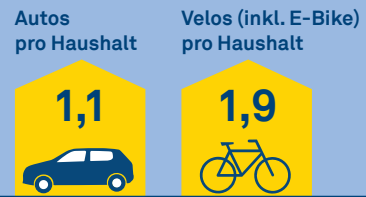

Bevölkerung mit ÖV-Abonnement 2021

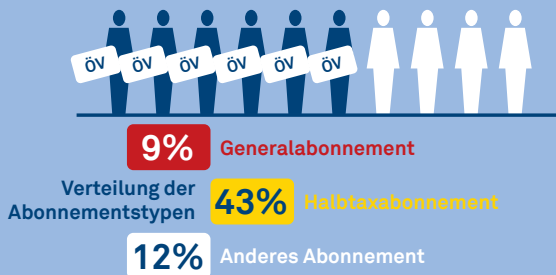

Einkommens- und Vermögensverteilung 2022

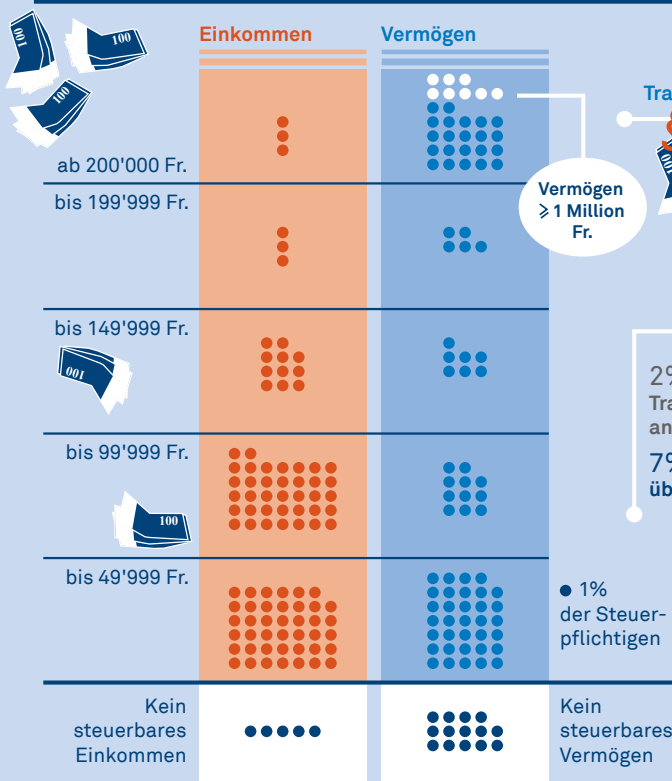

Ausgaben der Haushalte 2018–2019

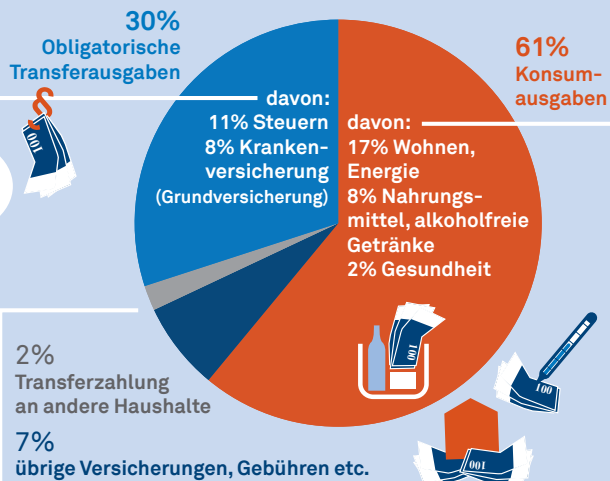

Beurteilung der finanziellen Situation 2023

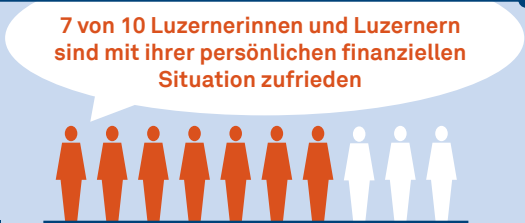

Soziale Sicherheit

Sozialhilfe 2024



Mit Sozialhilfe unterstützte Personen nach Altersgruppen

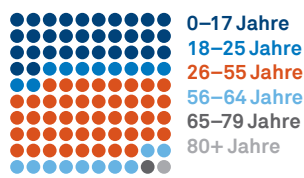

1%

Mit Sozialhilfe unterstützte Personen nach höchster abgeschlossener Ausbildung



Wirkung der Sozialleistungen 2022

Grundbedarf nach SKOS (2022)

Bei der Definition der Armutsgrenze stützt sich die öffentliche Statistik auf den in den SKOS-Richtlinien vorgegebenen Grundbedarf.

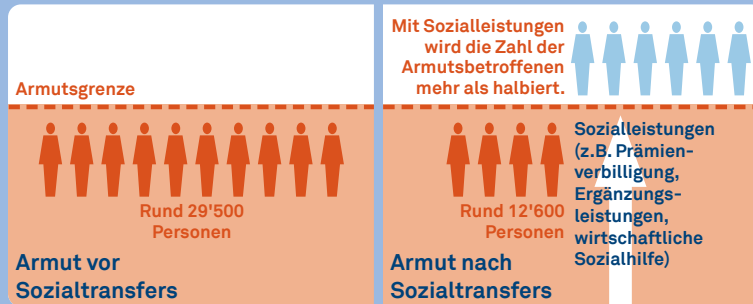

Gesundheitszustand/-verhalten 2022

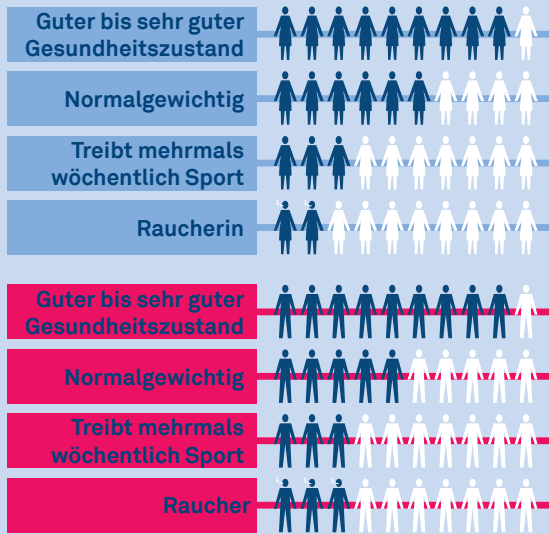

Mittlere Kranken-
versicherungsprämie 2026
(ab 26 Jahre)

403 Fr./Monat



Häufigste Hospitalisierungsgründe 2023

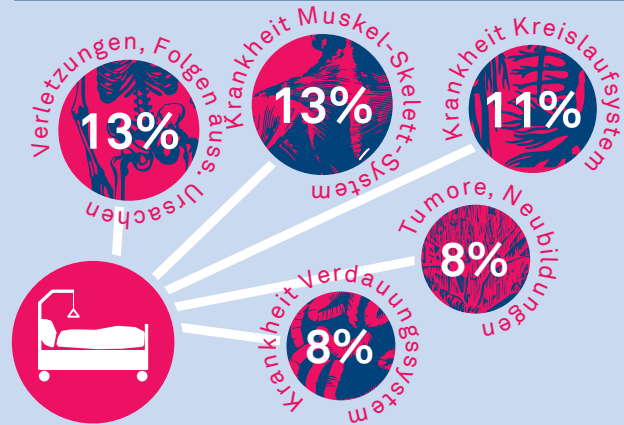

Todesfälle und Todesursachen 2023

3'330 verstorbene
Personen

davon 1'074 an einer Krankheit des Kreislaufsystems
805 an einer Krebserkrankung
294 an Demenz
157 durch Unfälle
38 durch Selbsttötung

Gesundheit

Ärztinnen und Ärzte 2023



Arztbesuche pro Jahr 2022

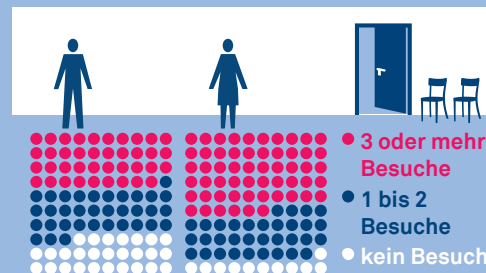

Aufenthalt im Akutspital

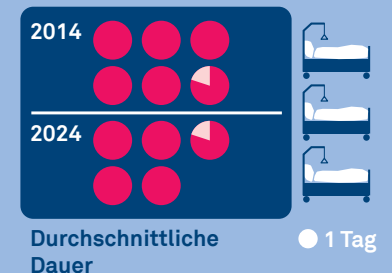

Krankenhäuser

Hospitalisierungen 2023

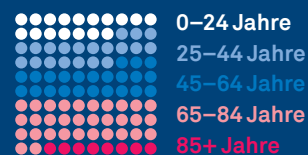

Mehrfache Hospitalisierungen
möglich



Ambulante
Pflege zuhause

Anteil Personen mit Spitex-Pflegeleistungen 2024

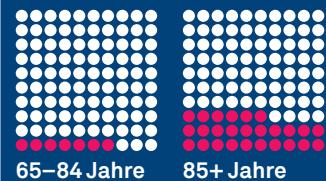

Alters- und
Pflegeheime

Anteil Personen in Alters-/Pflegeheim 2024

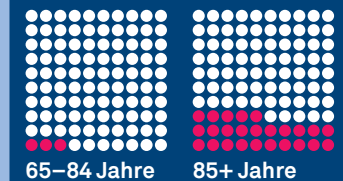

● 1% der jeweiligen Grundgesamtheit

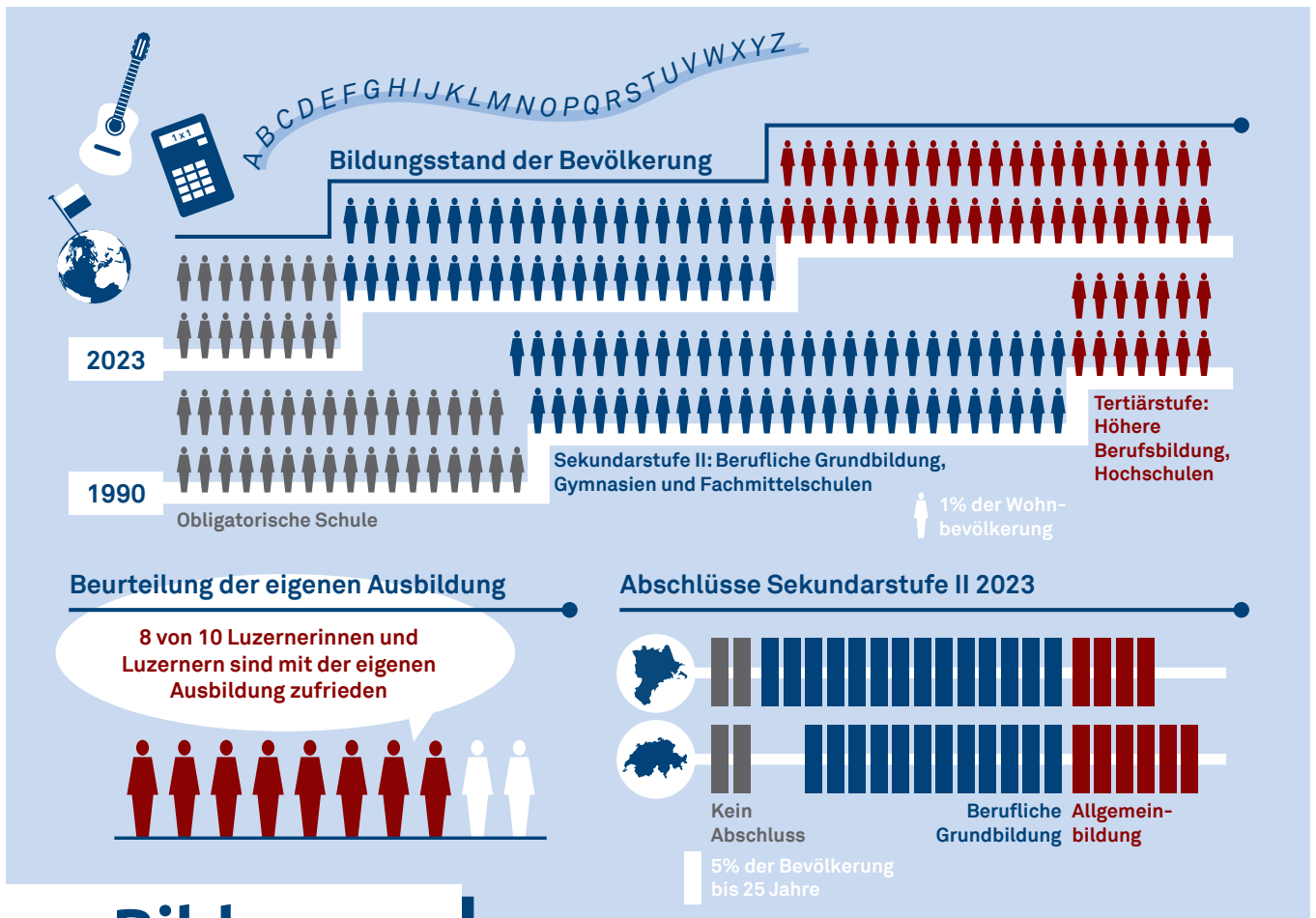

Bildung

Personen in Ausbildung im Kanton Luzern

Obligatorische Schule 2024/2025

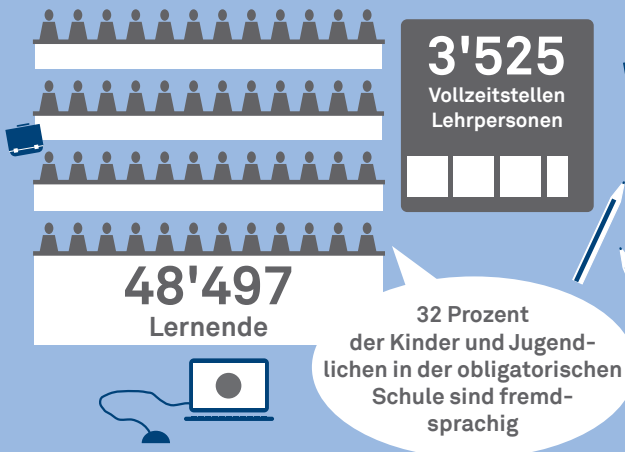

Tertiärstufe – Studienort Luzern 2024/2025

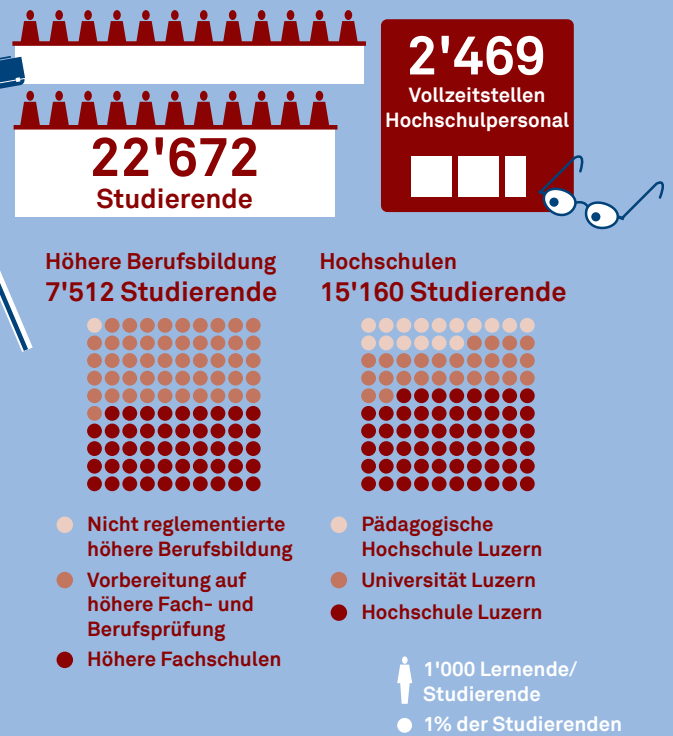

Sekundarstufe II 2024/2025

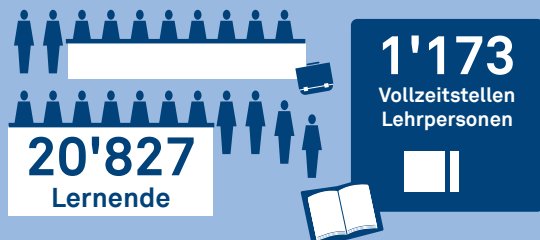

Kantonsratswahlen 2023 - Wahlbeteiligung

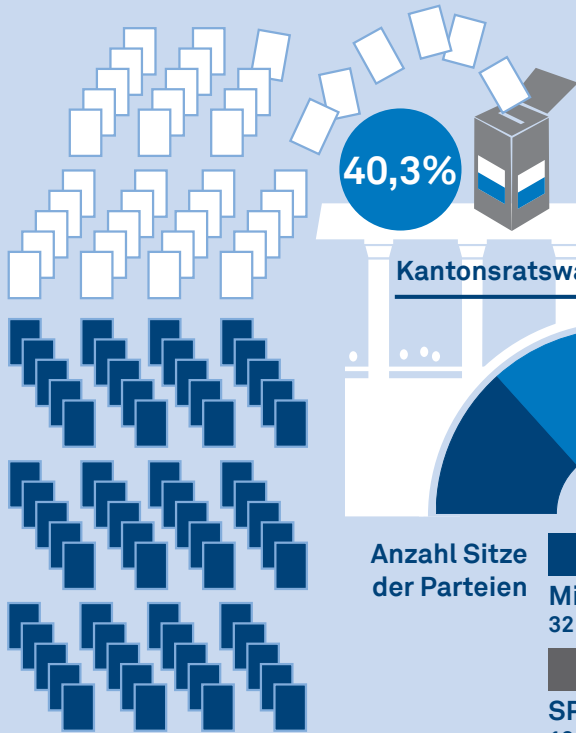

Interesse an Politik

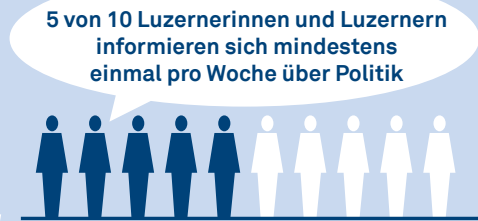

Kantonsratswahlen 2023 – Sitzverteilung

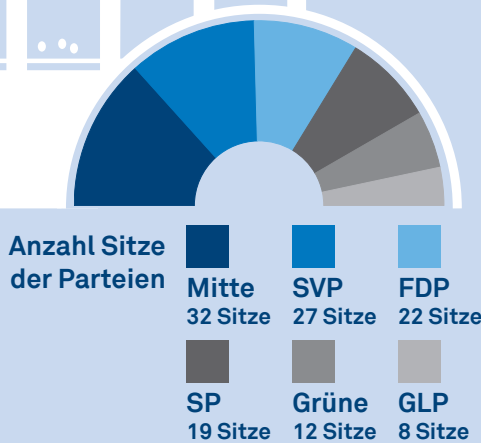

Anteil Frauen und Männer im Kantonsrat

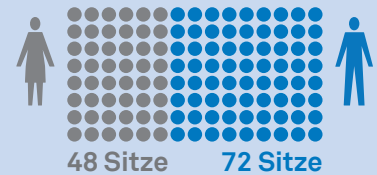

Durchschnittsalter der Kantonsrätinnen und -räte bei Wahl



Politik und Gesellschaft

Hauptsprachen 2023

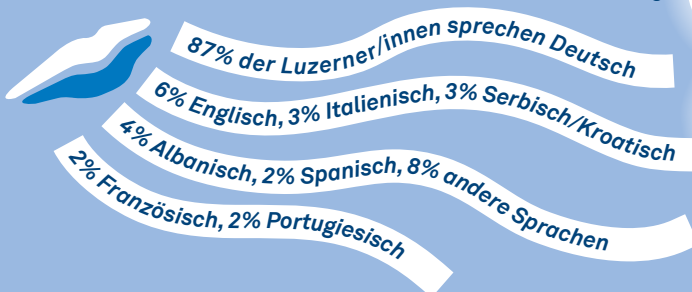

Religionen

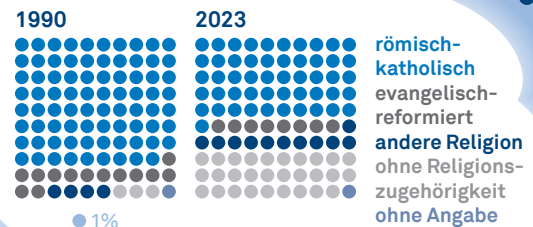

Zufriedenheit mit Kulturangebot

9 von 10 Luzernerinnen und Luzernern sind mit dem Kulturangebot im Kanton zufrieden

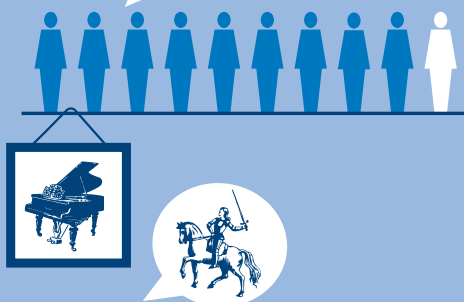

Verurteilungen für Vergehen oder Verbrechen 2024

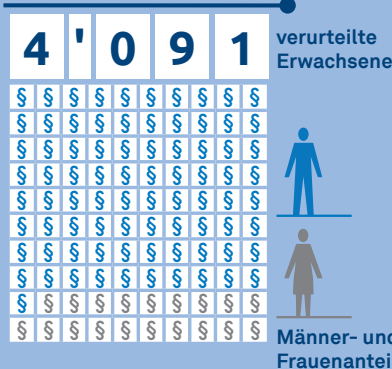

Sicherheitsgefühl in der Nacht



Natürliche Personen 2022

Total unbeschränkt Steuerpflichtige: **246'739**

Steuerbares Einkommen
15'471 Mio. Fr.

Steuerbares Vermögen
99'106 Mio. Fr.

Juristische Personen 2022

Total Steuerpflichtige: **27'009**

Steuerbarer Gewinn ohne Beteiligungen
9'403 Mio. Fr.

Steuerbares Kapital
227'244 Mio. Fr.

Anteil an Steuerertrag je Einheit

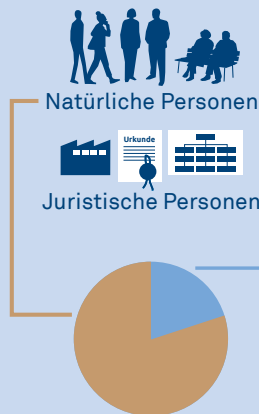

Steuerertrag je Einheit 2022

Natürliche Personen

Anteil der Steuerpflichtigen, welche die entsprechende Steuer entrichten ■ = 1%

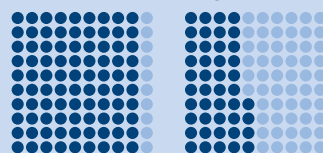

Einkommenssteuer
549 Mio. Fr.

Vermögenssteuer
87 Mio. Fr.

Juristische Personen

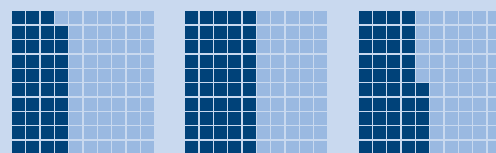

Gewinnsteuer
134 Mio. Fr.

Kapitalsteuer
19 Mio. Fr.

Minimalsteuer
4 Mio. Fr.



Öffentliche Finanzen

Erfolgsrechnung 2023

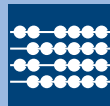

	Kanton	Gemeinden
Ertrag	4'260 Mio. Fr.	4'133 Mio. Fr.
Aufwand	4'114 Mio. Fr.	3'919 Mio. Fr.
Ergebnis	146 Mio. Fr.	214 Mio. Fr.

Nettoaufwand pro Kopf 2023

	Kanton	Gemeinden
Allgemeine Verwaltung	282 Fr.	158 Fr.
Öffentliche Sicherheit	340 Fr.	146 Fr.
Bildung	2'046 Fr.	1'197 Fr.
Kultur und Freizeit	120 Fr.	310 Fr.
Gesundheit	1'037 Fr.	379 Fr.
Soziale Sicherheit	288 Fr.	1'249 Fr.
Verkehr	87 Fr.	322 Fr.
Umwelt, Raumordnung	62 Fr.	138 Fr.







Redaktion und Infografiken:
Samuel Wegmann

www.lustat.ch/statistikpanorama-luzern

LUSTAT Statistik Luzern
Burgerstrasse 22
Postfach 3768
6002 Luzern
Tel. 041 228 56 35
E-Mail info@lustat.ch
www.lustat.ch

Folgen Sie uns!

-  [lustat.ch/newsletter](https://twitter.com/lustat_ch)
-  [lustat.ch/facebook](https://facebook.com/lustat_ch)
-  [lustat.ch/linkedin](https://linkedin.com/company/lustat_ch)
-  [lustat.ch/instagram](https://instagram.com/lustat_ch)
-  [lustat.ch/bluesky](https://bluesky.com/lustat_ch)